

**Redni izpis iz zemljiške knjige**

čas izdelave izpisa: 3.4.2018 - 8:23:58

Nepremičnina

tip nepremičnine: 1 - zemljiška parcela
vir ID znaka: 1 - zemljiški kataster
ID znak: parcela 1982 2134/1

katastrska občina 1982 ŠUJICA **parcela** 2134/1 (ID 242268)

Plombe:

Z nepremičnino ni povezana nobena zemljiškoknjižna zadeva, o kateri še ni pravnomočno odločeno.

Osnovni pravni položaj nepremičnine:

ID osnovnega položaja: 8601268
vrsta osnovnega položaja: 101 - vknjižena lastninska pravica
delež: 1/1

imetnik:

1. EMŠO: *podatek ni vpisan*
osebno ime: Javno dobro
naslov:
začetek učinkovanja vpisa imetnika 01.01.1849 00:00:00

omejitve:

Vpisana ni nobena pravica ali pravno dejstvo, ki omejuje lastninsko pravico na nepremičnini



VRHOVNO SODIŠČE
REPUBLIKE SLOVENIJE

Informacijski sistem eZK

Redni izpis iz zemljiške knjige

čas izdelave izpisa: 3.4.2018 - 8:24:30

Nepremičnina

tip nepremičnine: 1 - zemljiška parcela
vir ID znaka: 1 - zemljiški kataster
ID znak: parcela 1986 1225

katastrska občina 1986 POLHOV GRADEC **parcela** 1225 (ID 3793932)

Plombe:

Z nepremičnino ni povezana nobena zemljiškoknjižna zadeva, o kateri še ni pravomočno odločeno.

Osnovni pravni položaj nepremičnine:

ID osnovnega položaja: 8140571
vrsta osnovnega položaja: 101 - vknjižena lastninska pravica
delež: 1/1

imetnik:

1. matična številka: *podatek ni vpisan*
firma / naziv: Javno dobro
naslov:
začetek učinkovanja vpisa imetnika 12.12.2006 14:09:00

omejitve: Opozorilo: v primeru več omejitev z istim časom učinkovanja vpisa se vrstni red ugotovi na podlagi dodatnih opisov pri posamezni izvedeni pravici ali zaznambi

ID omejitve	čas začetka učinkovanja	vrsta
11046000	16.01.2007 15:50:00	415 - vknjižena nepravna stvarna služnost

Podrobni podatki o izvedenih pravicah in zaznambah:

ID pravice / zaznambe 11046000
čas začetka učinkovanja 16.01.2007 15:50:00
vrsta pravice / zaznambe 415 - vknjižena nepravna stvarna služnost
glavna nepremičnina: katastrska občina 1986 POLHOV GRADEC **parcela** 1225 (ID 3793932)

podatki o vsebini pravice / zaznambe

dodatni opis:

Na podlagi pogodbe o ustanovitvi služnosti z dne 26.10.2006se vknjiži služnostna pravica izgradnje, vzdrževanja, popravila in rekonstrukcije infrastrukturnega objekta, vključno z ustreznimi dovozi in dohodi ter trajno in neovirano uporabo ter nadzor objekta.

imetnik:

1. matična številka: 5227992000
firma / naziv: ELEKTRO LJUBLJANA, podjetje za distribucijo električne energije, d.d.
naslov: Slovenska cesta 058, 1000 Ljubljana
začetek učinkovanja vpisa imetnika 16.01.2007 15:50:00

zveza - ID osnovnega položaja:

8140571



VRHOVNO SODIŠČE
REPUBLIKE SLOVENIJE

Informacijski sistem eZK

Redni izpis iz zemljiške knjige

čas izdelave izpisa: 3.4.2018 - 8:25:05

Nepremičnina

tip nepremičnine: 1 - zemljiška parcela
vir ID znaka: 1 - zemljiški kataster
ID znak: parcela 1986 1221/2

katastrska občina 1986 POLHOV GRADEC **parcela** 1221/2 (ID 4130524)

Plombe:

Z nepremičnino ni povezana nobena zemljiškoknjižna zadeva, o kateri še ni pravnomočno odločeno.

Osnovni pravni položaj nepremičnine:

ID osnovnega položaja: 8140568
vrsta osnovnega položaja: 101 - vknjižena lastninska pravica
delež: 1/1

imetnik:

1. matična številka: *podatek ni vpisan*
firma / naziv: Javno dobro
naslov:

začetek učinkovanja vpisa imetnika 12.12.2006 14:09:00

omejitve:

Vpisana ni nobena pravica ali pravno dejstvo, ki omejuje lastninsko pravico na nepremičnini

Začetni prikaz

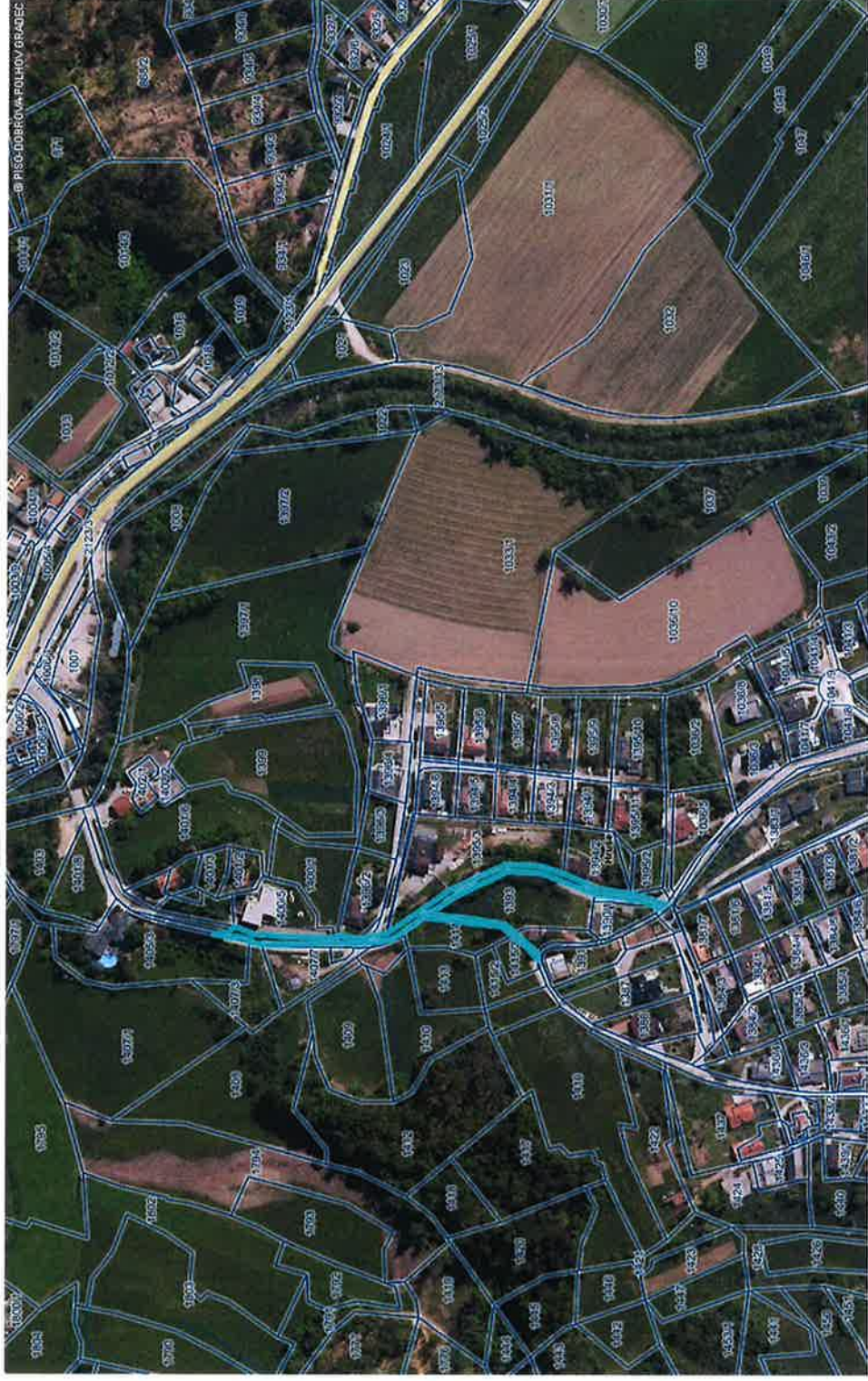

LEGENDA:

Parcele



št.

0 200 m 10 cm

referenčna linija

merilo 1: 3780

OZNAČENA PARCELA: katastrska občina: 1982-ŠUJICA, parcela: 2134/1

Začetni prikaz

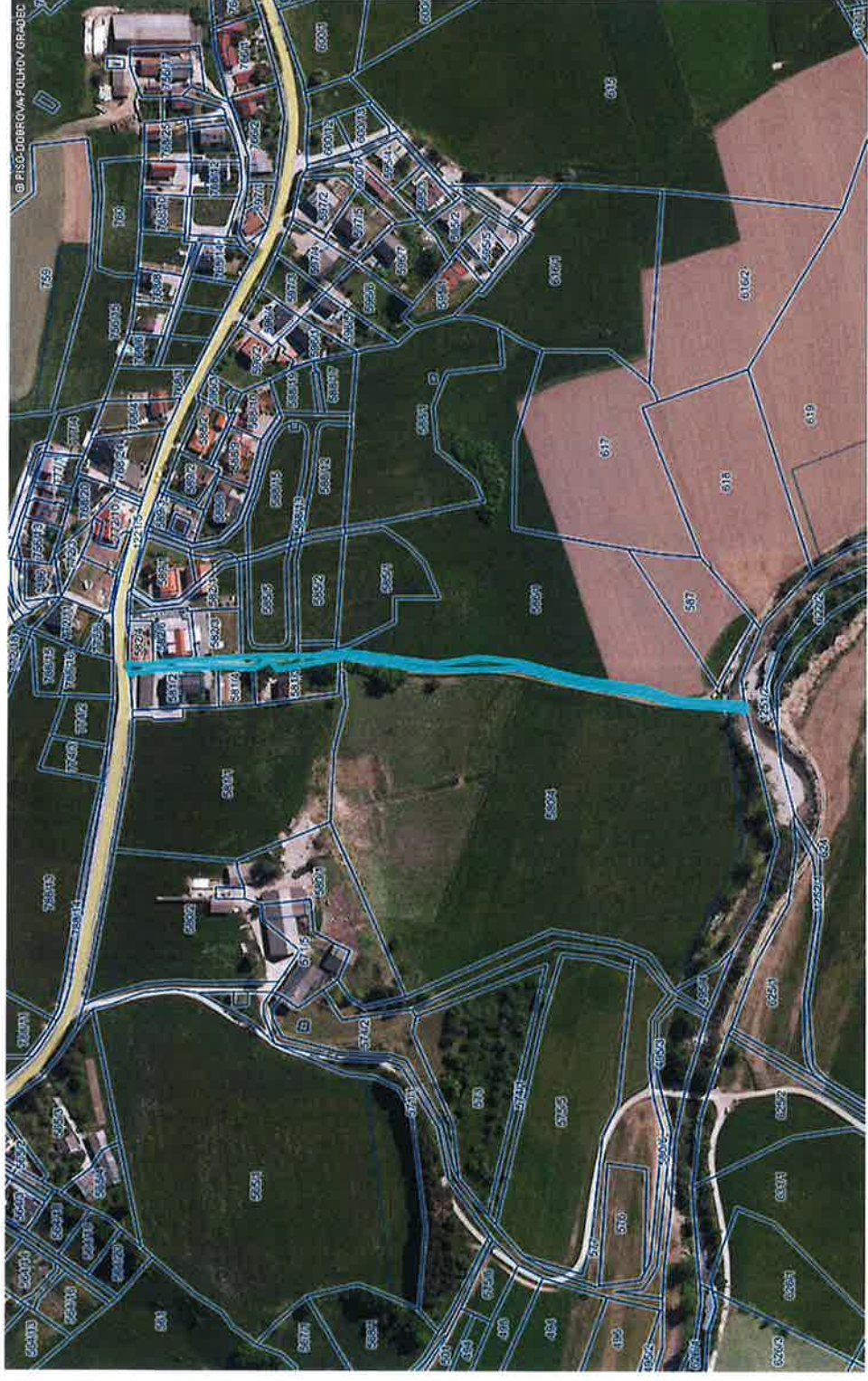

0 200 m 0 10 cm

merilo 1: 3780

referenčna linija

OZNAČENA PARCELA: katastrska občina: 1986-POLHOV GRADEC, parcela: 1225

Začetni prikaz



0 200 m 0 10 cm
referenčna linija

OZNAČENA PARCELA: katastrska občina: 1986-POLHOV GRADEC, parcela: 1221/2

<http://www.geoprostor.net/piso>; čas izpisa: 3. april 2018 8:27:30; uporabnik: natasa.pevc@dobrova-polhovgradec.si
Numerično merilo je veljavno, če znaša dolžina referenčne linije 10 cm. Grafično merilo je veljavno v vsakem primeru.
© PISO-OBČINA DOBROVA-POLHOV GRADEC